МУНИЦИПАЛЬНОЕ ДОШКОЛЬНОЕ ОБРАЗОВАТЕЛЬНОЕ УЧРЕЖДЕНИЕ
«ДЕТСКИЙ САД № 11»
ЭНГЕЛЬССКОГО МУНИЦИПАЛЬНОГО РАЙОНА САРАТОВСКОЙ ОБЛАСТИ

ул. Ленинградская, д.33-а, г. Энгельс, Саратовской области, 413111
Телефон: (8453)79-24-13, 79-24-14
detsad11engels.ucoz.ru E-mail: mdou-11@mail.ru

Утверждаю
Заведующий МДОУ «Детский сад № 11»
_____О.Н. Лихачева
Приказ № 78 от 28.02.2022 год

Паспорт

пищеблока МДОУ «Детский сад № 11»

Адрес местоположения: 413111, Саратовская область,

г. Энгельс, ул. Ленинградская, д.33а

телефон: 8(8453)79-24-13

адрес эл.почты: mdou-11@mail.ru

Содержание:

1. Общие сведения об образовательной организации

2. Состояние уровня охвата горячим питанием воспитанников по возрастным группам

3. Модель предоставления услуги питания

4. Использование специализированного транспорта для перевозки пищевой продукции

5. Инженерное обеспечение пищеблока

6. Проектная мощность (план-схема расположения помещений) пищеблока

7. Материально-техническое оснащение пищеблока

8. Характеристика оборудования пищеблока и помещений

9. Штатное расписание работников пищеблока

10. Форма организации питания воспитанников

11. Перечень нормативных и технологических документов.

1. Общие сведения об образовательной организации

Руководитель образовательной организации:

Заведующий Лихачева Ольга Николаевна

Ответственный за питание воспитанников:

Старшая медицинская сестра Бесчвертная Ксения Юрьевна

Численность административного персонала: 2 человека,

Численность педагогического коллектива: 27 человек,

Численность учебно-вспомогательного персонала: 11 человек,

Численность обслуживающего персонала: 13 человек

Количество групп: 9

№ п/п	Группы	Количество групп	Численность воспитанников (всего ,чел.)	В том числе льготной категории (всего, чел.)
1	Разновозрастная группа № 1	1	24	0
2	Вторая младшая группа № 2	1	25	0
3	Средняя группа № 3	1	31	0
4	Первая младшая группа № 4	1	25	0
5	Вторая младшая группа № 5	1	25	0
6	Средняя группа № 6	1	32	0
7	Подготовительная группа № 7	1	34	0
8	Вторая младшая группа № 8	1	26	0
9	Старшая группа № 9	1	37	0
итого		9	259	0

2. Охват горячим питанием, воспитанников по возрастным группам

№ п/п	Контингент по группам воспитанников	Численность, чел	Охвачено горячим питанием	
			Количество, чел	% от числа воспитанников
1	Разновозрастная группа № 1	24	24	100 %
	в т.ч. воспитанники льготной категории	0	0	0
	в т.ч. за родительскую плату	24	24	100%
2	Вторая младшая группа № 2	25	25	100 %
	в т.ч. воспитанники льготной категории	0	0	0
	в т.ч. за родительскую плату	25	25	100%
3	Средняя группа № 3	31	31	100 %
	в т.ч. воспитанники льготной категории	0	0	0
	в т.ч. за родительскую плату	31	31	100%
4	Первая младшая группа № 4	25	25	100 %
	в т.ч. воспитанники льготной категории	0	0	0
	в т.ч. за родительскую плату	25	25	100%
5	Вторая младшая группа № 5	25	25	100 %
	в т.ч. воспитанники льготной категории	0	0	0
	в т.ч. за родительскую плату	25	25	100 %
6	Средняя группа № 6	32	32	100 %
	в т.ч. воспитанники льготной категории	0	0	0
	в т.ч. за родительскую плату	32	32	100 %
7	Подготовительная группа № 7	34	34	100 %
	в т.ч. воспитанники льготной категории	0	0	0
	в т.ч. за родительскую плату	34	34	100 %
8	Вторая младшая группа № 8	26	26	100 %

	в т.ч. воспитанники льготной категории	0	0	0
	в т.ч. за родительскую плату	26	26	100 %
9	Старшая группа № 9	37	37	100 %
	в т.ч. воспитанники льготной категории	0	0	0
	в т.ч. за родительскую плату	37	37	100 %
	Общее количество воспитанников всех возрастных групп	259	259	

3. Модель предоставления услуги питания

Модель предоставления питания	Пищеблок на сырье
Оператор питания, наименование	МДОУ «Детский сад № 11»
Адрес местонахождения	Саратовская область, г. Энгельс, ул. Ленинградская, д. 33 а
Фамилия, имя, отчество руководителя, контактное лицо	Лихачева Ольга Николаевна
Контактные данные: тел. /эл.почта	8(8453)79-24-13/ mdou-11@mail.ru

4. Использование специализированного транспорта для перевозки пищевой продукции

Вид транспорта	специализированный
Принадлежность транспорта	организации поставщиков продуктов питания
Условия использования транспорта	по назначению

5. Инженерное обеспечение пищеблока

Водоснабжение	Централизованное
Горячее водоснабжение	Централизованное

Отопление	Централизованное
Водоотведение	Централизованное
Вентиляция помещений	Искусственная

6. Проектная мощность (план-схема расположения помещений) пищеблока

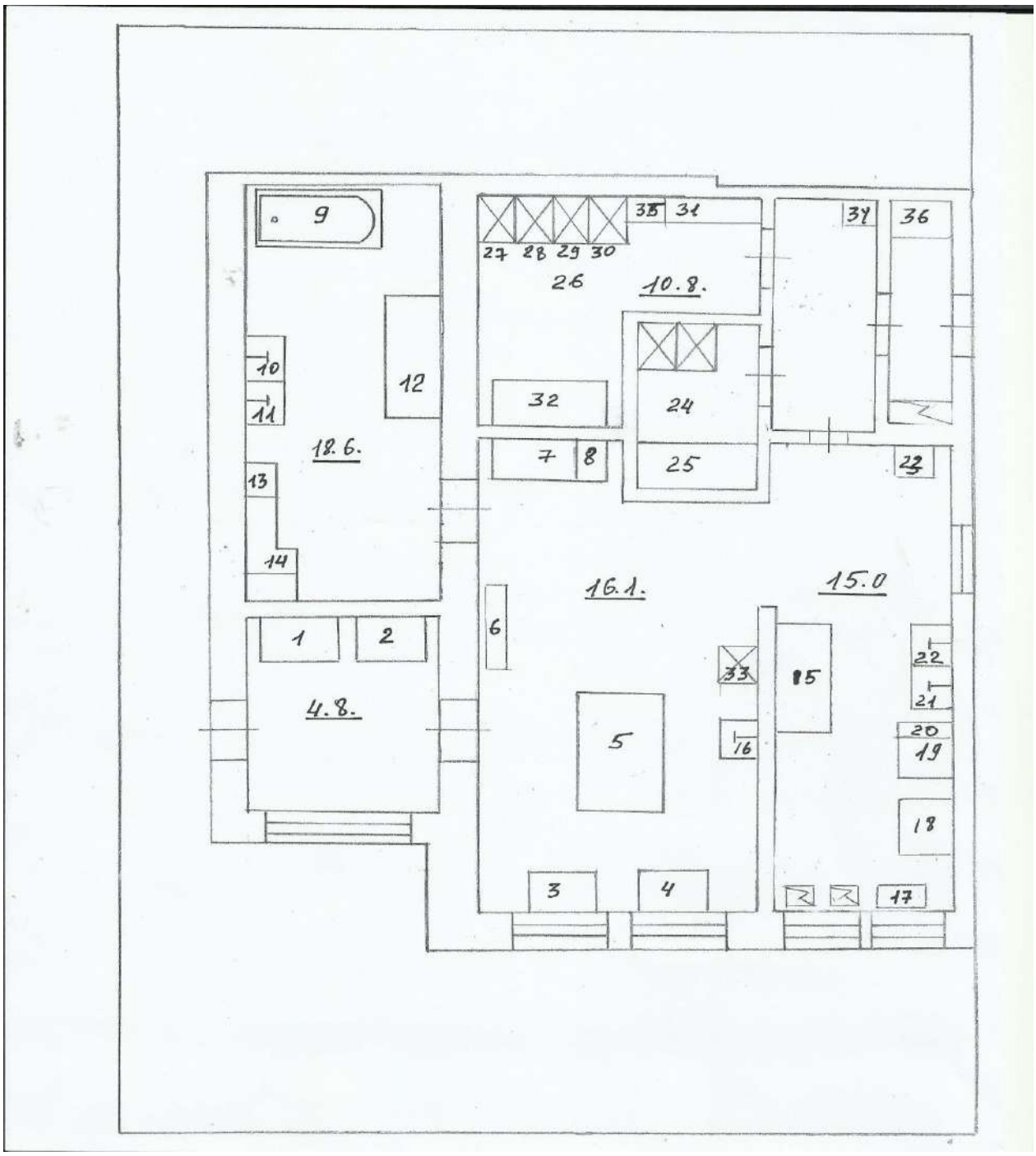

7. Материально-техническое оснащение пищеблока

(перечень помещений и их площадь м^2)

№ п/п	Наименование цехов и помещений	Площадь помещения м^2
		Пищеблок
1	Складские помещения	10,8
2	Производственные помещения	54,5
2.1	Горячий цех	16,1
2.2	Холодный цех	15,0
2.3	Раздаточная	4,8
2.4	Моечная	18,6

8. Характеристика оборудования пищеблока и помещений

8.1 ПЕРЕЧЕНЬ ОБОРУДОВАНИЯ ПИЩЕБЛОКА

№ пп	Наименование оборудования	Кол-во единиц оборудования
1	Стол производственный (Г.П.)	1
2	Стол производственный (Г.П.)	1
3.	Стол производственный (Г.П.)	1
4	Стол производственный (Г.П.)	1
5	Плита электрическая	1
6	Стол производственный (Г.П., раздаточный)	1
7	Стеллаж для посуды	1
8	Кухонная машина	1
9	Ванна охлаждающая для третьих блюд	1
10	Моечная ванна для первичной обработки	1

11	Моечная ванна для первичной обработки	1
12	Стеллаж для посуды	1
13	Водонагреватель Stainless Q5	1
14	Раковина для мытья рук	1
15	Стол производственный (С.П.)	1
16	Моечная ванна (рыба, мясо)	1
17	Стол производственный (С.П.)	1
18	Стол производственный (С.П.)	1
19	Стол производственный	1
20	Мясорубка ТМ 32	1
21	Раковина для мытья рук	1
22	Мойка для обработки яиц	1
23	Тестомеситель – миксер планетарный В-15-В Foodatlas Pro	1
24	Овощной цех	1
25	Холодильник Stinoll	1
26	Склад сыпучих продуктов	1
27	Холодильник Atlant	1
28	Холодильник Стинол	1
29	Холодильник Indesit	1
30	Холодильник Саратов	1
31	Стеллаж для сыпучих продуктов	1
32	Холодильник «Саратов»	1
33	Весы напольные	1
34	Весы настольные	1
35	Шкаф для одежды	1

8.2 Характеристика бытовых помещений для сотрудников пищеблока

№ п\п	Наименование	Показатели
1	Санузел для сотрудников пищеблока	Общий для персонала ДОУ
2	Гардеробная	имеется
3	Душевая для сотрудников пищеблока	нет
4	Стирка спецодежды	Прачечная ДОУ. Обеспечивает машинист по стирке белья, оборудование – машина-автомат

9. Штатное расписание работников пищеблока

№ п\п	Наименование должности	Характеристика оборудования столовой, площадь м^2				
		Количество ставок	Укомплектован-ность	образование	Квалификационный разряд	Наличие медкнижки
1	Шеф-повар	1	100%	ср.-специальное	4	да
2	Повар	2	100%	ср.-специальное	3	да
3	Подсобный рабочий	2	0	среднее	-	-
4	Агент по снабжению	1	0	-	-	-

10. Форма организации питания воспитанников

Предварительное накрытие столов младшими воспитателями

11. Перечень нормативных и технологических документов.

- Перспективное 10-дневное меню
- Ежедневное план-меню
- Меню-раскладка(меню-требование)
- Технологические карты
- Накопительная ведомость

- График приема пищи
- Гигиенический журнал (сотрудники)
- Журнал учета температурного режима холодильного оборудования
- Журнал учета температуры и влажности в складских помещениях
- Журнал бракеража готовой пищевой продукции
- Журнал бракеража скоропортящейся пищевой продукции
- Приказ о составе бракеражной комиссии
- Положение об организации питания воспитанников
- Положение о бракеражной комиссии
- Приказ об организации питания
- Должностные инструкции персонала пищеблока
- Требования к информации по питанию, размещаемой на сайте ДОУ
- Наличие оформленных стендов по пропаганде принципов здорового питания